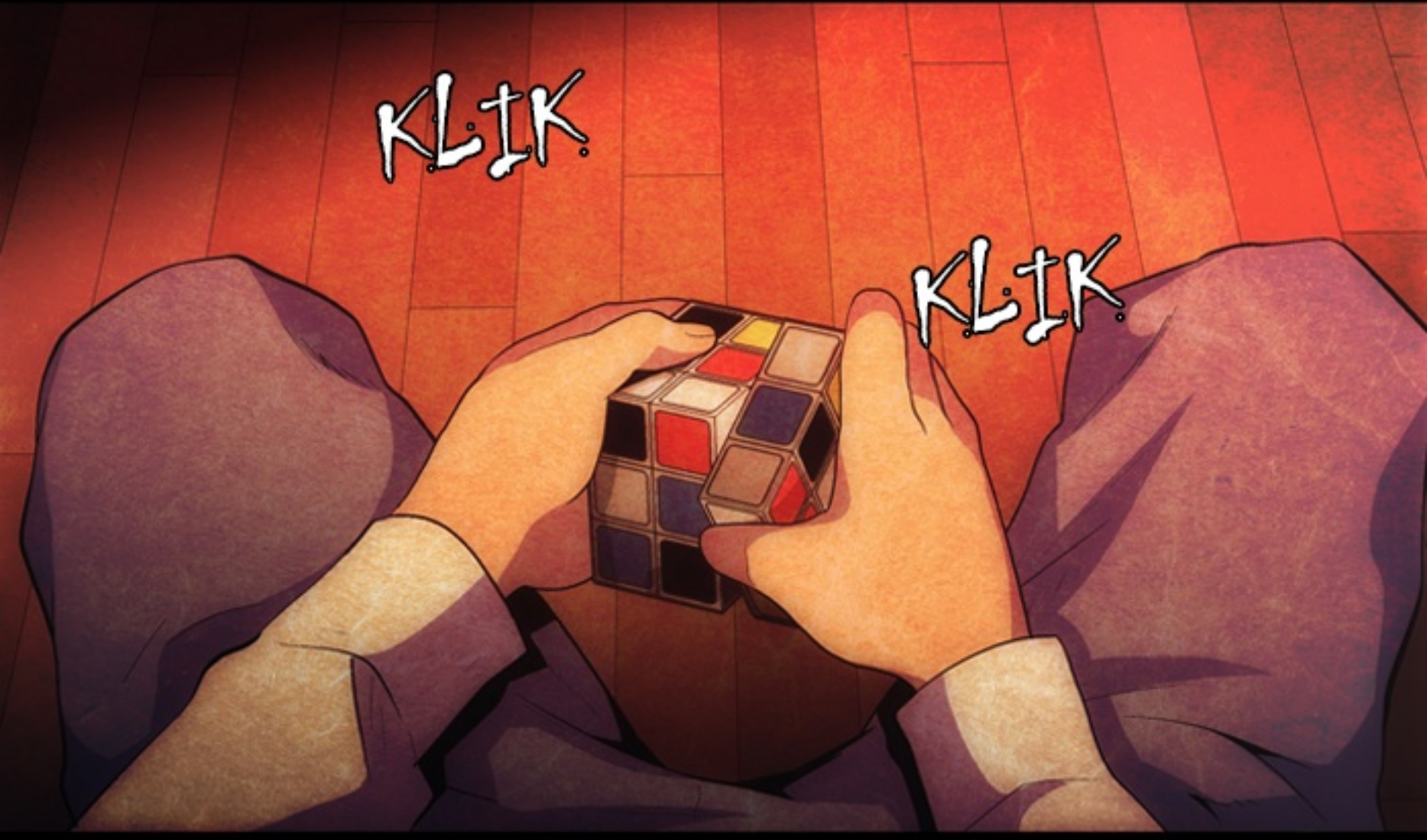
KLIK
KLIK

NAMBONG.

KLIK

KLIK

SEKARANG.

SUDAH TIDAK ADA LAGI PERCOBAAN ATAU PUN TES.

TERDIAM

KAU SEKARANG AKAN TINGGAL BERSAMAKU.

KLIK

KLIK

BUKANKAH ITU BAGUS?

.....

LALU, APA...
KLIK
KLIK
YANG HARUS KULAKUKAN SEKARANG?

HM...
KLIK
KAU BISA MELAKUKAN APA PUN YANG KAU MAU.

KLIK

TAPI, TAK ADA APA PUN YANG INGIN KULAKUKAN.

KLIK

.....

KLIK

KLIK

NAMBONG.

ORANG-ORANG MERASAKAN BERBAGAI JENIS EMOSI DI DALAM HIDUP MEREKA...
LEBIH DARI EMOSI YANG KAU RASAKAN.

PADA DASANYA, ADA DUA CARA UNTUK MEMAHAMI...

SESUATU YANG TIDAK KAU KETAHUI.

Dr.CHEON

INTUITIF [SIMPATI]

DAN LOGIS [ANALISIS.]

Dr.CHEON

KAU LEMAH DI SALAH SATUNYA,

TETAPI KAU SANGAT BAIK DI SATUNYA LAGI.

Dr. CHEON

JADI, KALAU KAU INGIN MENGETAHUI TENTANG DIRIMU SENDIRI...

BAGAIMANA KALAU KAU BELAJAR ILMU PSIKOLOGI?

LAGIPULA, SEMUA KONSELORNYA HANYALAH ORANG-ORANG...

YANG BERJALAN MENGHADAPI BAYANGAN MEREKA SENDIRI.

TIDAK PERLU TERBURU-BURU.

SANTAI SAJA.

SAMPAI SAAT ITU,
AKU AKAN BERADA DI SISIMU UNTUK MEMBANTUMU.

...APA INI?

APAKAH INI...

KESEDIHAN?

...KEMARAHAN?

TIDAK.

AKU TAHU EMOSI INI.

KETAKUTAN

...AKU TAKUT.

SELAMAT ULANG TAHUN
DR. FROST
(KASUS TERSELESAIKAN)

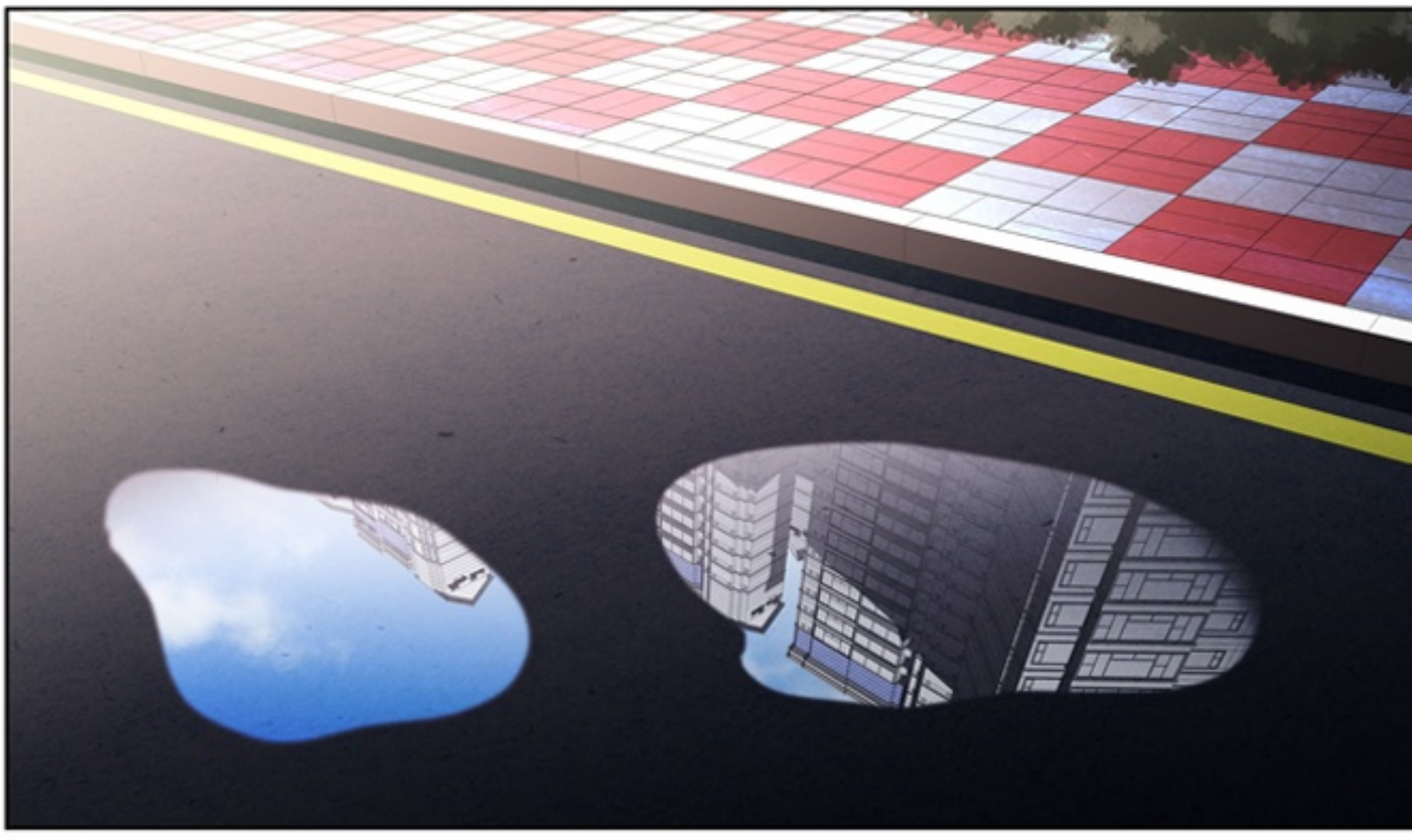

.....
KITA BERANGKAT SEKARANG?

IYA.

BAGAIMANA DENGAN PROFESOR FROST?

KITA BERANGKAT SENDIRI SAJA.

TAPI DIA BUKAN ORANG ASING ATAU SEMACAMNYA...

DIA JUGA HARUS PERGI BERSAMA KITA!!

!?

...AYO KITA PERGI,

BERDUA SAJA.

...BAIKLAH.

PROFESOR
SANGWON CHUN
UN
AVAILABLE

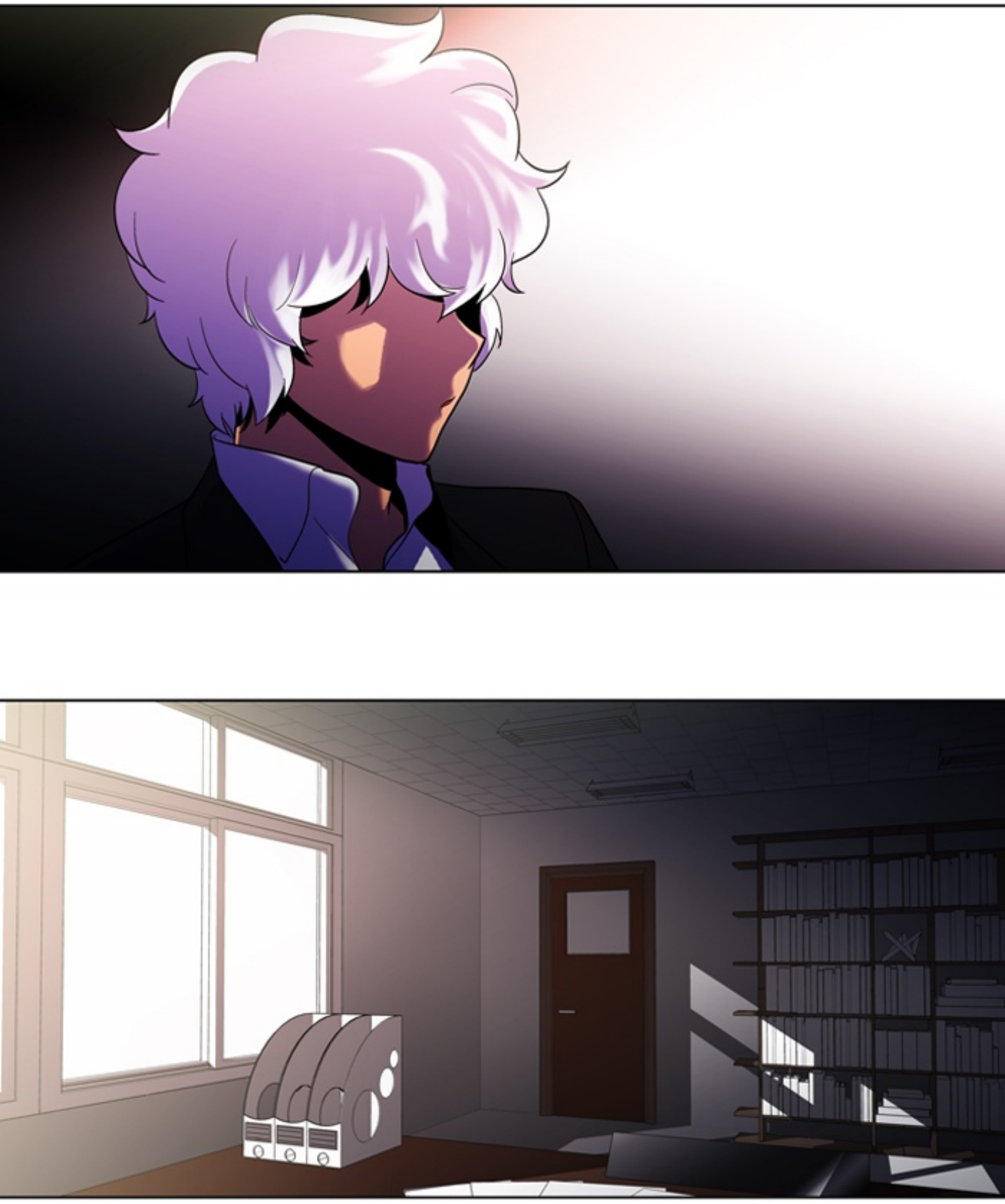

Selamat Ulang Tahun

NAMBONG! KITA MAU PERGI KE MANA UNTUK HARI ULANG TAHUNMU?

DEG

DEG

ADA TAMAN HIBURAN YANG BARU SAJA DIBUKA, LHO!

TIDAK PERLU.

KECEWA

ITU HANYA AKAN BERISIK DAN MELELAHKAN.

SELAMAT ULANG TAHUN!
SELAMAT ULANG TAHUN!

DAN SEKARANG, INI BUKU YANG MEMBUATMU PENASARAN.

TOPIKNYA TENTANG TREN TERBARU DI DALAM PSIKOLOGI KOGNITIF.

HAH,

BUKU ITU SULIT SEKALI DIDAPATKAN KARENA BELUM DIIMPOR KE SINI.

MANUAL DIAGNOSTIK DAN STATISTIK PSIKOLOGI KOGNITIF

AKU SAMPAI HARUS MINTA TOLONG PADA PROFESOR SKIN DI AMERIKA.

TAPI PROFESOR SKIN SANGAT SIBUK...

MANUAL DIAGNOSTIK DAN STATISTIK PSIKOLOGI KOGNITIF

AH-

ITU BENAR-BENAR TIDAK MUDAH.

MANUAL DIAGNOSTIK DAN STATISTIK PSIKOLOGI KOGNITIF

NAMBONG

!?

KURASA DIA AKAN SANGAT SENANG KALAU KAU MENGUCAPKAN 'TERIMA KASIH' PADANYA.

.....

...AH.

MANUAL DIAGNOSTIK DAN STATISTIK

TERIMA... KASIH.

A-AH, TENTU!

SAMA SEKALI TAK MASALAH!!

MANUAL DIAGNOSTIK DAN STATISTIK

KALAU DIPIKIR-PIKIR,

KAPAN PROFESOR CHUN BERULANG TAHUN?

APA AKU TAK BISA MENGINGATNYA?

ATAU SEJAK AWAL AKU MEMANG TIDAK TAHU?

AH, SELAMAT ULANG TAHUN, PROFESOR BAEK.

TERIMA KASIH, PROFESOR CHUN.

BAGAIMANA KALAU HARI INI KITA PULANG CEPAT DAN MINUM-MINUM?

AKU MENEMUKAN TEMPAT YANG BAGUS.

AH... BAIKLAH.

TEP
TEP
PROFESOR CHUN.
HM?

KARENA INI SEPERTI KEBIASAAN UNTUK MEMBUAT HARI ITU MENGESANKAN.

TAPI, HARI ITU TAK MEMILIKI ARTI TERTENTU UNTUKKU.

TEP

TEP

TEP

TEP

PROFESOR CHUN.
ANDA MARAH?

...MIKRO EKSPRESIMU TERLIHAT RUMIT.

...AKU CEMBERUT.

...AH

OKE.

...ITU SESUATU YANG BERARTI UNTUKKU.

APA?

MUNGKIN ITU TAK BERARTI APA-APA UNTUKMU,

TAPI BAGIKU,

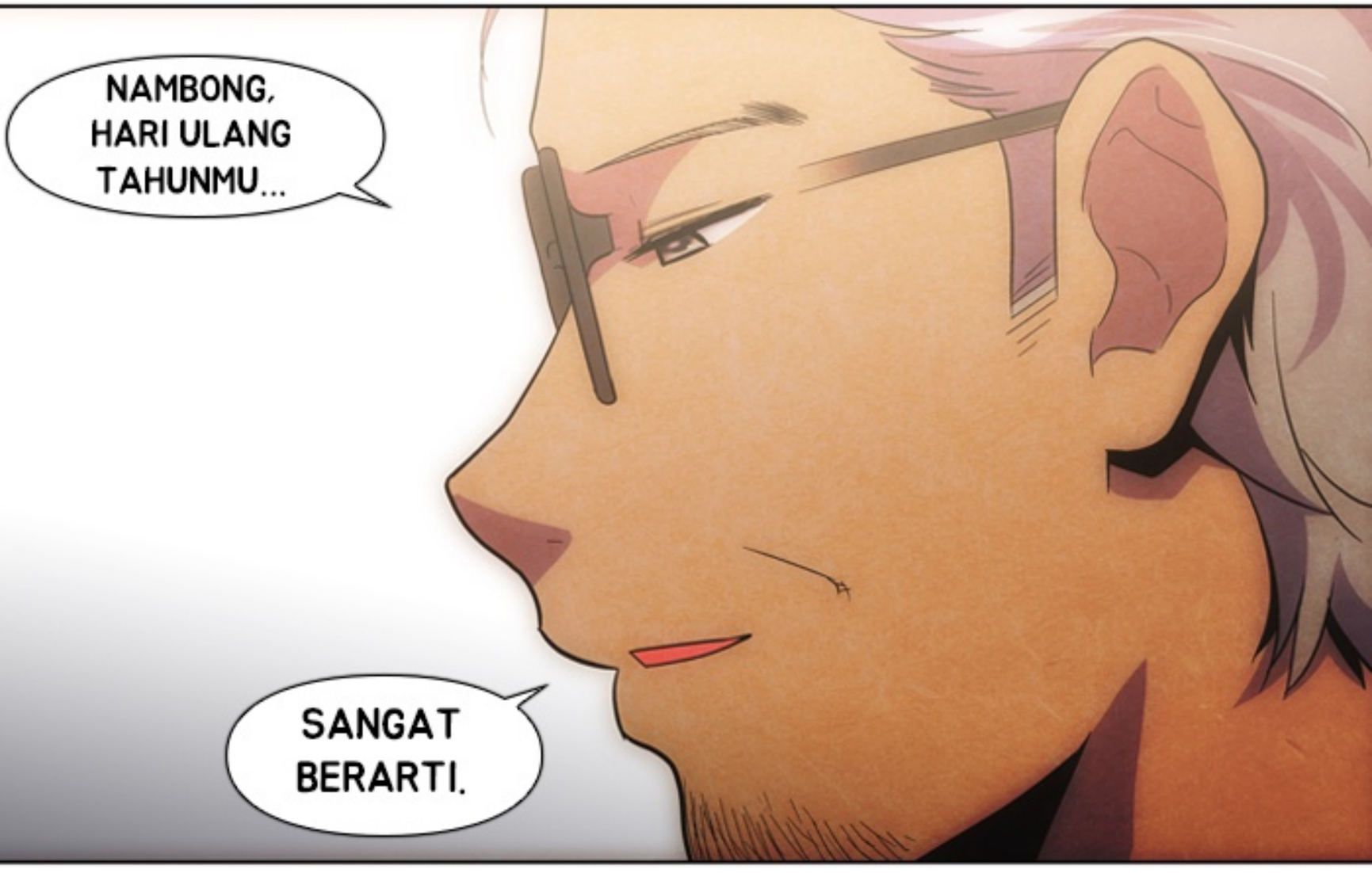
NAMBONG, HARI ULANG TAHUNMU...
SANGAT BERARTI.

PERNAHKAH AKU...

MEMBERIKAN PROFESOR CHUN...

HADIAH ULANG TAHUN...?

Salomé Ulma Galan

NAMBONG,
TETAPLAH BERJALAN DI
BAYANGANMU SENDIRI.
SELAMAT ULANG TAHUN
PS. TAHUN DEPAN, AYO KITA PERGI KE
AMERIKA BERSAMA DAN BERTEMU DENGAN TUAN SKIN!!

...PROFESOR CHUN.

PROFESOR CHUN...!

ANDA PERGI KE MANA?

PROFESOR CHUN!!

HAHH
HAHH

ITU EKSPRESI WAJAH YANG BAGUS.

ITU...
YANG KITA SEBUT DENGAN 'KESEDIHAN'.

LEPASKANLAH SEDIKIT DEMI SEDIKIT.
KAU TAK PERLU TERBURU-BURU.

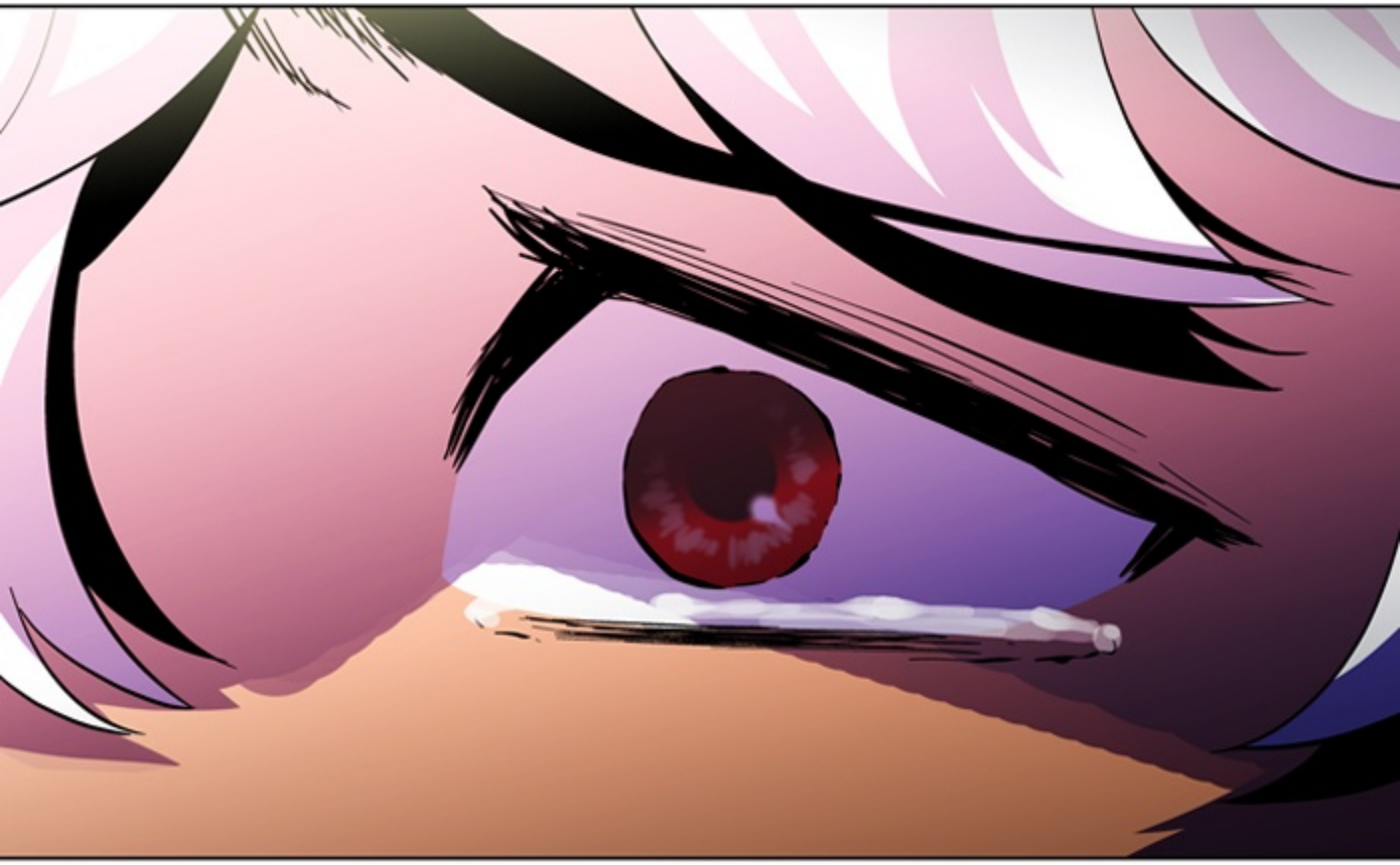

SELAMAT ULANG TAHUN.

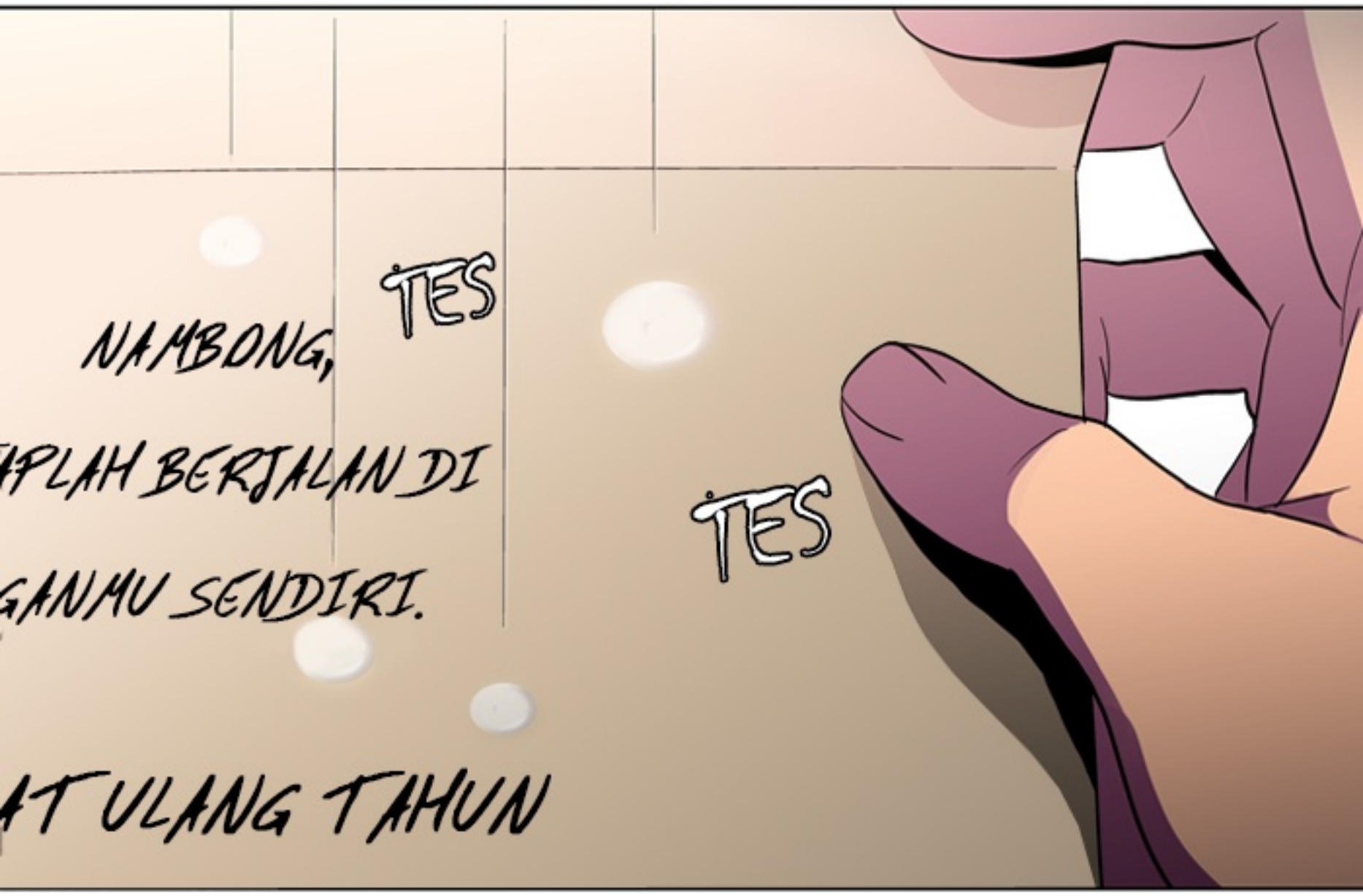
TES
NAMBONG,
APLAH BERJALAN DI
GANMU SENDIRI.
TES
AT ULANG TAHUN

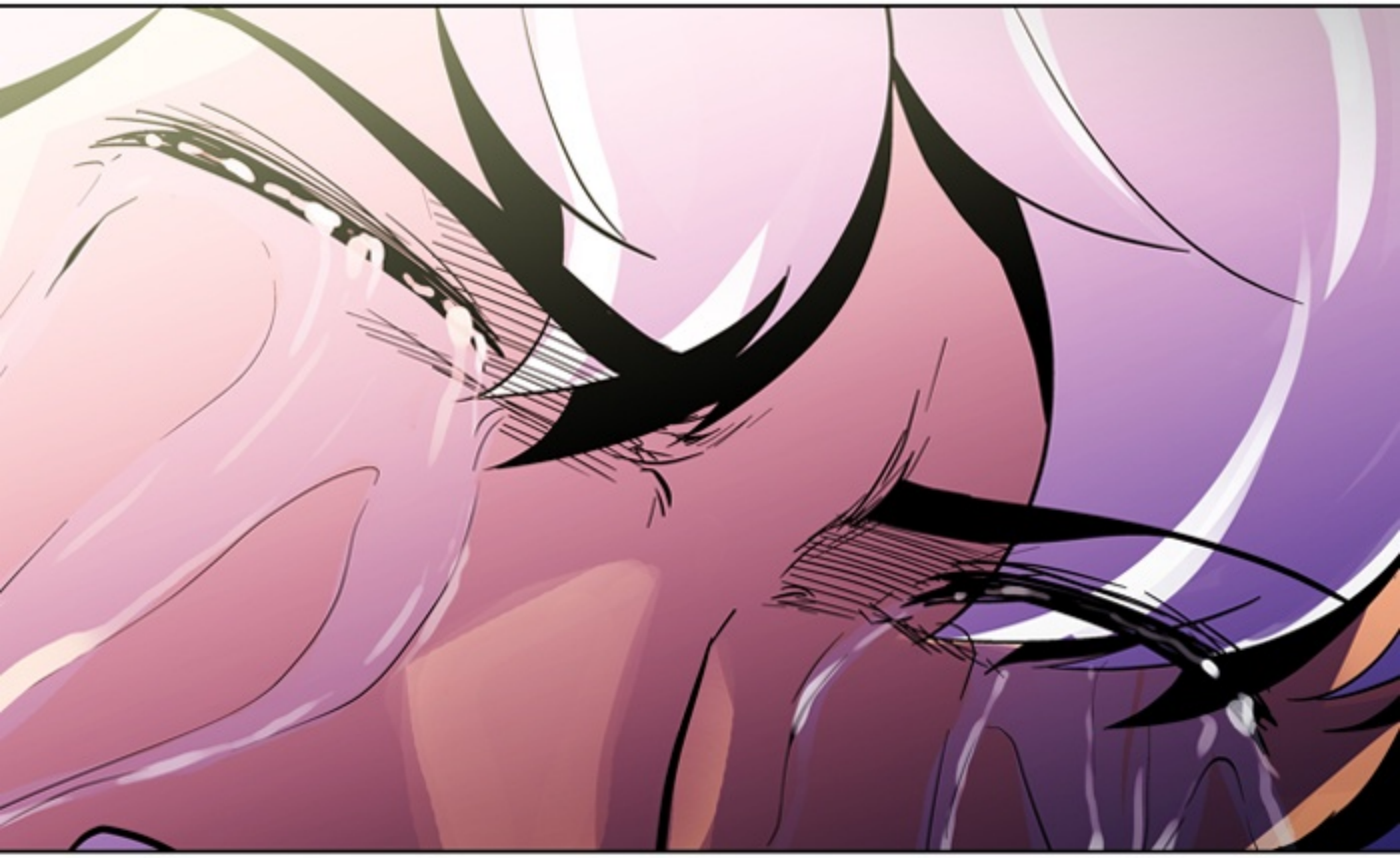

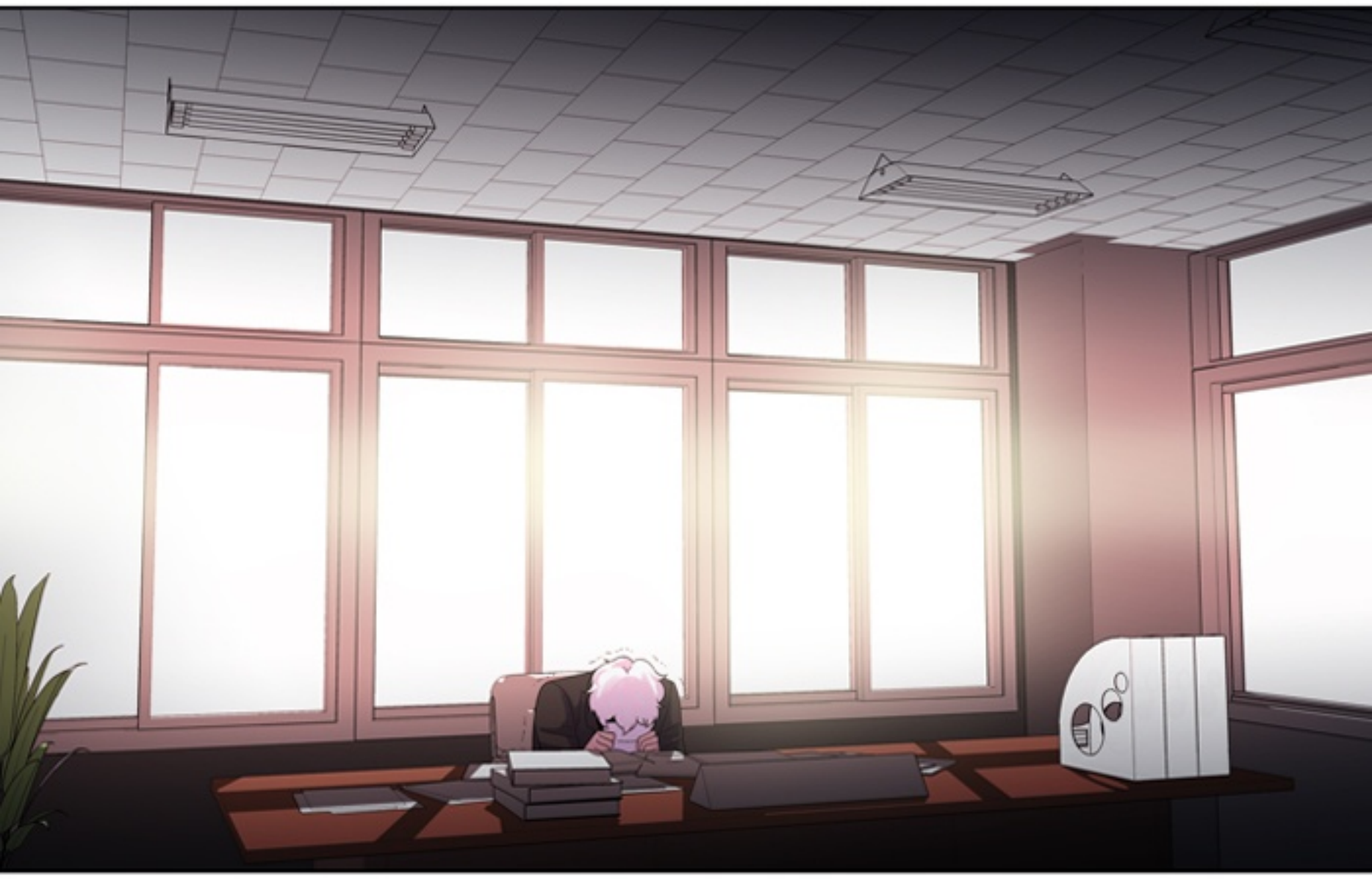

ASISTEN YOON.

PERGILAH KE TEMPAT PROFESOR STANLEY SKIN.

PROFESOR...
SEKARANG AKU MEMBUTUHKANMU...
LEBIH DARI SEBELUMNYA.

TAPI SAAT INI,
AKU TIDAK AKAN BISA MEMBANTUMU.

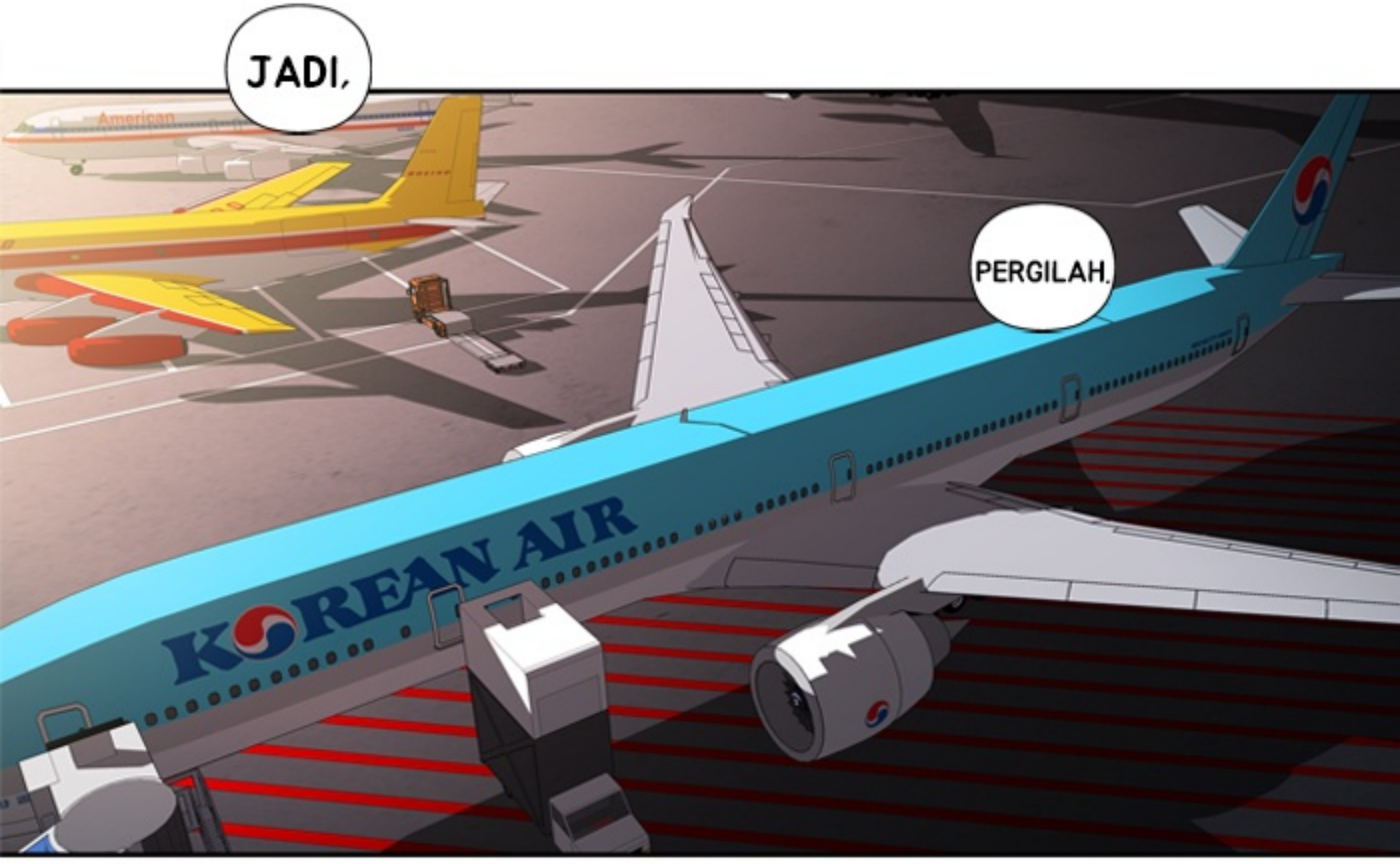
JADI,
PERGILAH.
American
KOREAN AIR

UNIVERSITAS
YONGGANG
DEPARTEMEN PSIKOLOGI
PUSAT
KONSELING
KAMPUS

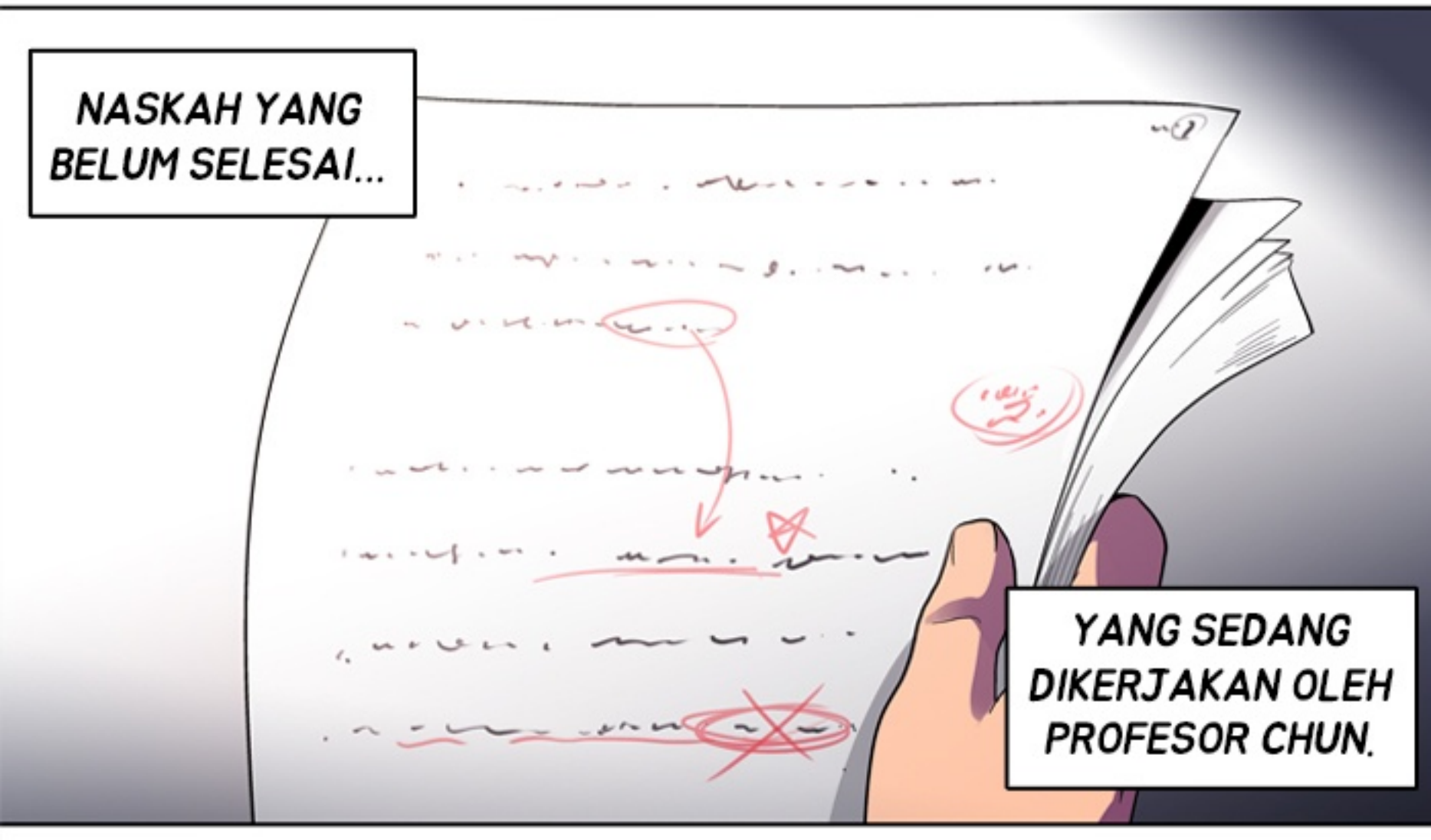
NASKAH YANG BELUM SELESAI...
YANG SEDANG DIKERJAKAN OLEH PROFESOR CHUN.

AKU TAK TAHU KENAPA...

TAPI ADA CATATAN UNTUKKU DI DALAM KATA PENGANTARNYA.

TEP
PROFESOR!
SELAMAT
ULANG TAHUN!! :D
SEONGA

AYO KITA PERGI.
PAVLOV.

Dr.Frost

EPISODE TERAKHIR MUSIM INI.

JONGBEOM LEE

PENASIHAT AHLI:
[HYEONGSEOK SONG]
(MENYANDANG GELAR PHD UNTUK ILMU PSIKOLOGI,
KEPALA KLINIK "HEART TO HEART")

[DASIM NU]
(KEPALA "ACADEMY PSIKOLOGI DASIM NU,"
PENULIS ARTIKEL PSIKOLOGI)

[GYEONGBO SEO]
(PENGAJAR DI UNIVERSITAS YONSEI,
FAKULTAS PSIKOLOGI - S1) ET AL.

TUAN BAEK.

PROFESOR CHUN...

BUKAN MENINGGAL KARENA KECELAKAAN.

SAMA SEPERTI...
KEDUA ORANG-TUAMU.

TERIMA KASIH.